

notas de **acceso** de las **titulaciones** **universitarias**

oficiales de la
comunidad
de madrid

curso 2017-2018



8,156

5,108

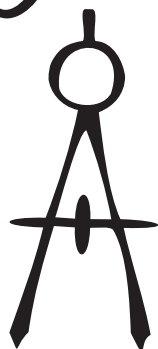
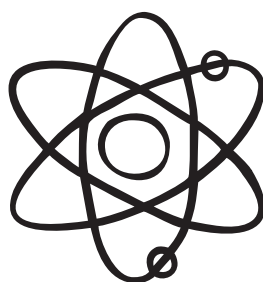

10,676





Rectorado

Colegio de San Ildefonso
Plaza de San Diego, s/n
28801 Alcalá de Henares (Madrid)
Tel.: 91 885 40 41
rector@uah.es

Centro de Información Universitaria

Edificio de San Ildefonso
Plaza de San Diego, s/n
28801 Alcalá de Henares (Madrid)
Tel.: 900 900 411

Oficina del Campus Universitario de Guadalajara

Edificio Multidepartamental
C/ Cifuentes, 28
19001 Guadalajara
Tels.: 949 209 660 / 949 209 687

Titulaciones oficiales	Notas de acceso distrito abierto		Créditos	Cursos
	Grupo 1	Grupo 2		
Rama de Conocimiento de Artes y Humanidades				
Estudios Hispánicos	5,000	5,00	240	4
Estudios Ingleses	6,844	8,18	240	4
Historia	5,000	5,00	240	4
Humanidades	5,000	5,00	240	4
Lenguas Modernas y Traducción	10,099	6,72	240	4
Lenguas Modernas y Traducción (Guadalajara)	7,449	8,72	240	4
Rama de conocimiento de Ciencias				
Biología	9,416	7,63	240	4
Ciencias Ambientales	5,000	5,00	240	4
Química	6,770	5,00	240	4
Criminalística: Ciencias y Tecnologías Forenses	9,491	8,20		
Rama de conocimiento de Ciencias de la Salud				
Biología Sanitaria	12,296	9,13	240	4
Ciencias de la Actividad Física y del Deporte	9,496	8,20	240	4
Enfermería	10,650	8,75	240	4
Enfermería (Guadalajara)	10,130	8,60	240	4
Farmacia	10,259	7,32	300	5
Fisioterapia	11,280	8,95	240	4
Medicina	12,747	9,56	360	6
Rama de conocimiento de Ingeniería y Arquitectura				
Ciencia y Tecnología de la Edificación (Guadalajara)	5,000	5,00	240	4
Fundamentos de Arquitectura y Urbanismo	6,203	6,80	330	5
Ingeniería de Computadores	5,982	5,00	240	4
Ingeniería en Electrónica y Automática Industrial	8,453	5,00	240	4
Ingeniería en Electrónica de Comunicaciones	5,000	5,00	240	4
Ingeniería Informática	8,103	5,00	240	4
Ingeniería en Tecnologías de Telecomunicación	5,000	5,00	240	4
Ingeniería en Sistemas de Telecomunicación	5,000	5,00	240	4
Ingeniería en Telemática	5,000	5,00	240	4
Sistemas de Información	5,057	5,00	240	4
Rama de conocimiento de Ciencias Sociales y Jurídicas				
Administración y Dirección de Empresas	7,141	5,00	240	4
Administración y Dirección de Empresas (Guadalajara)	5,000	5,00	240	4
Comunicación Audiovisual (Guadalajara)	8,380	8,30	240	4
Contabilidad y Finanzas	5,000	5,00	240	4
Derecho	6,018	7,03	240	4
Economía	5,192	7,78	240	4
Economía y Negocios Internacionales	9,879	5,00	240	4
Magisterio de Educación Infantil (Guadalajara)	6,690	7,28	240	4
Magisterio de Educación Primaria (Guadalajara)	6,820	8,03	240	4
Magisterio de Educación Primaria (Bilingüe-Inglés) (Guadalajara)	5,000	5,00	240	4
Turismo (Guadalajara)	5,000	5,00	240	4
Dobles Grados				
Derecho-Administración y Dirección de Empresas	8,561	5,00	324	5
Turismo-Administración y Dirección de Empresas (Guadalajara)	5,238	5,00	324	5
Humanidades-Magisterio de Educación Primaria	9,757	7,27	302	5
Magisterio de Educación Infantil-Magisterio de Educación Primaria (Guadalajara)	9,108	7,55	298	4

Centros adscritos a la Universidad de Alcalá

Centro	Titulaciones de Grado	Grupo 1	Grupo 2	Créditos	Cursos
Centro Universitario Cardenal Cisneros (1) Avda. de los Jesuitas, 34 28806 Alcalá de Henares (Madrid) Tel.: 91 889 12 54. Fax: 91 888 82 81 www.cardenalcisneros.es info@cardenalcisneros.es	Educación Social	5,000	5,00	240	4
	Magisterio en Educación Infantil	5,000	5,00	240	4
	Magisterio en Educación Infantil (Bilingüe-Inglés)	5,000	5,00	240	4
	Magisterio en Educación Primaria	5,000	5,00	240	4
	Magisterio en Educación Primaria (Bilingüe-Inglés)	5,000	5,00	240	4
	Magisterio en Educación Infantil (Semipresencial)	5,000	5,00	240	4
	Magisterio en Educación Primaria (Semipresencial)	5,000	5,00	240	4
	Psicología	6,338	7,38	240	4
Centro de Educación Superior CUNIMAD (1)	Nutrición Humana y Dietética	5,000	5,00	240	4

C/ Almansa, 101 - 28040 Madrid - Tel.: 91 567 78 25

GRUPO 1: Pruebas de acceso a la Universidad y equivalentes // Formación Profesional y equivalentes.

GRUPO 2: Titulados o equivalentes.

(1) Privado (los estudiantes tienen que abonar los derechos de matrícula reducidos y además las mensualidades que el centro determine).

Campus de Colmenarejo

Avda. Gregorio Peces-Barba Martínez, 22
28270 Colmenarejo (Madrid)
Tel.: 91 856 12 29

Campus de Getafe

C/ Madrid, 126
28903 Getafe (Madrid)
Tels.: 91 624 95 48 / 85 37

Campus de Leganés

Avda. de la Universidad, 30
28911 Leganés (Madrid)
Tel.: 91 624 94 33

Titulaciones oficiales	Notas de acceso distrito abierto		Créditos	Cursos
	Grupo 1	Grupo 2		
Rama de conocimiento de Artes y Humanidades				
Humanidades (Getafe)	5,000	5,00	240	4
Rama de conocimiento de Ingeniería y Arquitectura				
Grado abierto en Ingeniería (Leganés)	11,698	5,00	120	2
Ingeniería Aeroespacial (Inglés) (Leganés)	12,574	7,50	240	4
Ingeniería Biomédica (Inglés) (Leganés)	12,785	7,76	240	4
Ingeniería de la Energía (Inglés) (Leganés)	9,651	5,00	240	4
Ingeniería Eléctrica (Leganés)	8,650	5,00	240	4
Ingeniería Electrónica Industrial y Automática (Leganés)	9,902	6,85	240	4
Ingeniería Informática (Leganés)	9,903	6,33	240	4
Ingeniería Informática (Colmenarejo)	8,264	6,60	240	4
Ingeniería Mecánica (Leganés)	10,098	6,59	240	4
Ingeniería de Sistemas Audiovisuales (Leganés)	8,024	6,30	240	4
Ingeniería de Sistemas de Comunicaciones (Leganés)	7,591	5,00	240	4
Ingeniería en Tecnologías Industriales (Leganés)	11,004	5,00	240	4
Ingeniería en Tecnologías de Telecomunicación (Leganés)	9,681	5,00	240	4
Ingeniería Telemática (Leganés)	8,529	5,00	240	4
Rama de conocimiento de Ciencias Sociales y Jurídicas				
Administración de Empresas (Getafe)	10,812	7,11	240	4
Administración de Empresas (Colmenarejo)	9,843	6,80	240	4
Ciencias Políticas (Getafe)	9,111	5,00	240	4
Comunicación Audiovisual (Getafe)	10,511	7,30	240	4
Derecho (Getafe)	9,933	7,35	240	4
Derecho (Colmenarejo)	8,536	6,93	240	4
Economía (Getafe)	11,018	5,00	240	4
Estadística y Empresa (Getafe)	9,174	5,00	240	4
Estudios Internacionales (Inglés) (Getafe)	11,789	7,82	240	4
Finanzas y Contabilidad (Getafe)	9,928	5,00	240	4
Gestión de la Información y Contenidos Digitales (Getafe)	7,683	7,81	240	4
Grado abierto en Ciencias Sociales y Humanidades (Getafe)	11,061	7,30	120	2
Periodismo (Getafe)	9,910	6,92	240	4
Relaciones Laborales y Empleo (Getafe)	5,782	5,00	240	4
Sociología (Getafe)	7,550	5,00	240	4
Turismo (Getafe)	8,190	8,13	240	4
Dobles Grados				
Ciencias Políticas-Sociología (Getafe)	10,070	5,00	306	5
Derecho-Administración de Empresas (Getafe)	12,420	7,44	360	6
Derecho-Administración de Empresas (Colmenarejo)	10,440	5,00	360	6
Derecho-Ciencias Políticas (Getafe)	11,260	5,00	345	6
Derecho-Economía (Getafe)	12,398	6,98	360	6
Estudios Internacionales-Administración de Empresas (Inglés) (Getafe)	13,186	7,02	318	5
Estudios Internacionales-Ciencias Políticas (Getafe)	12,808	6,39	330	5
Estudios Internacionales-Derecho (Getafe)	13,250	8,10	361	5
Estudios Internacionales-Economía (Inglés) (Getafe)	12,999	5,00	318	5
Periodismo-Comunicación Audiovisual (Getafe)	11,611	7,56	300	5
Periodismo-Humanidades (Getafe)	10,041	5,00	372	6
Ingeniería Informática-Administración de Empresas (Colmenarejo)	10,509	5,00	384	6
Grados conjuntos				
Filosofía, Política y Economía (Getafe)	12,633	5,00	240	4

GRUPO 1: Pruebas de acceso a la Universidad y equivalentes // Formación Profesional y equivalencias.

GRUPO 2: Titulados o equivalentes.

Ctra. Colmenar Viejo, km. 15
Ciudad Universitaria de Cantoblanco
28049 Madrid
Centralita
Tel.: 91 497 50 00

Oficina de Orientación y Atención al Estudiante
C/ Einstein, 5 (Plaza Mayor)
Ciudad Universitaria de Cantoblanco 28049 Madrid
Tels.: 91 497 50 15 / 49 90
atencion.estudiante@uam.es
www.uam.es/estudiantes/acceso

Titulaciones oficiales	Notas de acceso distrito abierto		Créditos	Cursos
	Grupo 1	Grupo 2		
Rama de conocimiento de Artes y Humanidades				
Antropología Social y Cultural	5,000	5,00	240	4
Ciencias y Lenguas de la Antigüedad	5,000	5,00	240	4
Estudios de Asia y África-Árabe	5,000	5,00	240	4
Estudios de Asia y África-Chino	7,267	7,19	240	4
Estudios de Asia y África-Japonés	9,401	6,28	240	4
Estudios Hispánicos: Lengua Española y sus Literaturas	5,000	5,00	240	4
Estudios Ingleses	5,000	7,09	240	4
Estudios Internacionales	10,043	5,00	240	4
Filosofía	6,411	7,71	240	4
Historia	5,000	5,00	240	4
Historia del Arte	5,000	5,00	240	4
Historia y Ciencias de la Música y Tecnología Musical	6,440	8,24	240	4
Lenguas Modernas, Cultura y Comunicación-Español	6,881	5,00	240	4
Lenguas Modernas, Cultura y Comunicación-Francés	5,528	5,00	240	4
Lenguas Modernas, Cultura y Comunicación-Inglés	10,515	5,00	240	4
Traducción e Interpretación (Francés)	5,000	5,00	240	4
Traducción e Interpretación (Inglés)	9,016	5,00	240	4
Rama de conocimiento de Ciencias				
Biología	10,261	7,80	240	4
Bioquímica	12,666	7,84	240	4
Ciencias Ambientales	7,436	7,31	240	4
Ciencias de la Alimentación	7,815	7,08	240	4
Física	12,628	7,70	240	4
Matemáticas	12,026	7,16	240	4
Química	9,357	8,47	240	4
Rama de conocimiento de Ciencias de la Salud				
Enfermería	11,271	8,57	240	4
Medicina	13,110	9,60	360	6
Nutrición Humana y Dietética	9,877	8,20	240	4
Psicología	9,475	8,36	240	4
Rama de conocimiento de Ingeniería y Arquitectura				
Ingeniería Informática	8,441	5,00	240	4
Ingeniería Química	7,347	6,75	240	4
Ingeniería de Tecnologías y Servicios de Telecomunicación	7,515	6,34	240	4
Rama de conocimiento de Ciencias Sociales y Jurídicas				
Administración y Dirección de Empresas	9,230	6,97	240	4
Ciencia Política y Administración Pública	7,667	5,00	240	4
Ciencia de la Actividad Física y del Deporte	9,910	8,10	240	4
Derecho	8,649	7,54	240	4
Economía	8,267	7,03	240	4
Economía y Finanzas	11,165	8,19	240	4
Geografía y Ordenación del Territorio	5,000	5,00	240	4
Gestión Aeronáutica	9,436	6,50	240	4
Maestro en Educación Infantil	7,166	8,21	240	4
Maestro en Educación Primaria	7,361	7,59	240	4
Turismo	6,431	5,00	240	4
Dobles Grados				
Ciencias Ambientales-Geografía y Ordenación del Territorio	8,150	5,00	354	5
Derecho-Administración y Dirección de Empresas	10,992	6,75	360	6
Derecho-Ciencia Política y Administración Pública	9,691	7,11	300	5
Filosofía-Historia y Ciencias de la Música y Tecnología Musical	6,755	6,26	354	5
Historia del Arte-Ciencias y Lenguas de la Antigüedad	7,536	5,00	330	5
Maestro en Educación Infantil-Maestro en Educación Primaria	10,386	7,80	348	5
Ingeniería Informática-Matemáticas	12,926	7,12	360	5
Grados conjuntos				
Filosofía, Política y Economía	12,298	6,48	240	4

Centros adscritos a la Universidad Autónoma de Madrid

Centro	Titulación	Grupo 1	Grupo 2	Créditos	Cursos
EU de Enfermería de la Cruz Roja (1)	Enfermería	9,817	8,41	240	4
Avda. Reina Victoria, 28, 4ª planta • 28003 Madrid • Tel.: 91 534 36 49 • www.uam.es • http://eue.cruzroja.es/principal/web/escuela-de-enfermeria/ • infoeue@cruzroja.es					
EU de Enfermería Fundación Jiménez Díaz (1)	Enfermería	10,118	8,44	240	4
Avda. Reyes Católicos, 2 • 28040 Madrid • Tel.: 91 550 48 00 • www.uam.es • www.fjd.es/escuela_enfermeria • euenfermeria.fjd@fjd.es					
EU de Fisioterapia de la ONCE (1)	Fisioterapia	-	-	240	4
(Sólo para invidentes) • C/ Nuria, 42 • 28034 Madrid • Tel.: 91 589 45 00 • www.uam.es • euf.once.es • euf@once.es					

Centros adscritos a la Universidad Autónoma de Madrid

Centro	Titulación	Grupo 1	Grupo 2	Créditos	Cursos
Centro Superior de Estudios Universitarios "La Salle" (1) C/ La Salle, 10. 28023 Madrid Tel.: 91 740 16 87 ext.: 205 / 206 www.lasallecentrouniversitario.es secretaria@lasallecampus.es	Diseño y Gestión de Proyectos Transmedia	5,000	5,00	240	4
	Educación Social	5,000	5,00	240	4
	Fisioterapia	5,000	5,00	240	4
	Maestro en Educación Infantil	5,000	5,00	240	4
	Maestro en Educación Primaria	5,000	5,00	240	4
	Podología	5,000	5,00	240	4
	Terapia Ocupacional	5,000	5,00	240	4
	Trabajo Social	5,000	5,00	240	4

Universidad Politécnica de Madrid

www.upm.es



POLITÉCNICA

CAMPUS DE EXCELENCIA INTERNACIONAL

Vicerrectorado de Alumnos. Edificio B - Admisión e Información

Paseo de Juan XXIII, 11. 28040 Madrid • Tels.: 91 336 62 18 / 26 / 30 • informacion.academica@upm.es

"Ingeniamos el futuro"

Titulaciones oficiales	Notas de acceso distrito abierto		Créditos	Cursos
	Grupo 1	Grupo 2		
Rama de conocimiento de Ingeniería y Arquitectura				
Arquitectura Naval/Ingeniería Marítima	8,756	7,11	240	4
Biología	12,797	8,51	240	4
Edificación	5,000	5,00	240	4
Fundamentos de la Arquitectura	9,268	7,23	300	5
Ingeniería Aeroespacial	11,709	6,91	240	4
Ingeniería Agrícola	5,000	5,00	240	4
Ingeniería Agroambiental	5,000	5,00	240	4
Ingeniería Alimentaria	5,000	5,00	240	4
Ingeniería Biomédica	12,473	8,37	240	4
Ingeniería Civil	5,000	5,00	240	4
Ingeniería Civil y Territorial	5,000	5,00	240	4
Ingeniería de Computadores	6,558	5,87	240	4
Ingeniería de la Energía	8,245	5,00	240	4
Ingeniería de Materiales	6,990	5,00	240	4
Ingeniería de Organización	11,811	6,23	240	4
Ingeniería en Sistemas de Telecomunicación	7,180	5,00	240	4
Ingeniería en Sonido e Imagen	7,232	6,22	240	4
Ingeniería de Tecnologías y Servicios de Telecomunicación	8,440	5,00	240	4
Ingeniería del Medio Natural	5,000	5,00	240	4
Ingeniería del Software	7,678	5,00	240	4
Ingeniería Eléctrica	8,431	6,90	240	4
Ingeniería Electrónica de Comunicaciones	5,955	5,00	240	4
Ingeniería Electrónica Industrial y Automática	10,499	7,11	240	4
Ingeniería en Diseño Industrial y Desarrollo del Producto	11,711	7,27	240	4
Ingeniería en Tecnología Minera	5,000	5,00	240	4
Ingeniería Geológica	5,000	5,00	240	4
Ingeniería en Recursos Energéticos, Combustibles y Explosivos	5,000	5,00	240	4
Ingeniería en Tecnologías Ambientales	5,000	5,00	240	4
Ingeniería en Tecnologías Industriales	11,424	5,00	240	4
Ingeniería Forestal	5,000	5,00	240	4
Ingeniería Geomática/ Ingeniería de las Tecnologías de la Información Geoespacial	5,000	5,00	240	4
Ingeniería Informática	8,318	6,83	240	4
Ingeniería Mecánica	10,801	6,45	240	4
Ingeniería Química (Castellana)	10,408	7,03	240	4
Ingeniería Química (Embajadores)	8,156	7,62	240	4
Ingeniería Telemática	5,666	5,00	240	4
Matemáticas e Informática	10,676	5,50	240	4
Sistemas de Información	5,672	7,20	240	4
Tecnologías para la Sociedad de la Información	5,000	5,00	240	4
Rama de conocimiento de Ciencias				
Ciencias Agrarias y Bioeconomía	5,000	5,00	240	4
Rama de conocimiento de Ciencias Sociales y Jurídicas				
Ciencias del Deporte	9,066	5,00	240	4
Dobles Grados				
Edificación- Administración y Dirección de Empresas	5,000	5,00	360	5
Ingeniería Civil y Territorial-Administración y Dirección de Empresas	5,000	5,00	363	5
Ingeniería de Computadores-Ingeniería en Tecnologías para la Sociedad de la Información	6,790	5,00	300	5
Ingeniería del Software-Ingeniería en Tecnologías para la Sociedad de la Información	8,006	6,12	300	5
Ingeniería Eléctrica-Ingeniería Electrónica Industrial y Automática	11,608	8,14	304,5	5
Ingeniería en Diseño Industrial y Desarrollo del Producto-Ingeniería Mecánica	12,950	6,25	313,5	5
Ingeniería Informática-Administración y Dirección de Empresas	10,885	8,10	360	5

Centro adscrito a la Universidad Politécnica de Madrid

Centro	Titulaciones de Grado	Grupo 1	Grupo 2	Créditos	Cursos
Centro Superior de Diseño de Moda (1)	Diseño de Moda	5,000	5,00	240	4

Camino de la Arboleda, s/n - km. 7 de la Carretera de Valencia, bloque I - planta baja • 28031 Madrid • Tel.: 91 331 01 26 • www.csdmm.upm.es/ • informacion.csdmm@upm.es

GRUPO 1: Pruebas de acceso a la Universidad y equivalentes // Formación Profesional y equivalentes.

GRUPO 2: Titulados o equivalentes.

EU: Escuela Universitaria.

(1) Privado (los estudiantes tienen que abonar los derechos de matrícula reducidos y además las mensualidades que el centro determine).

Rectorado

Avda. de Séneca, 2 - 28040 Madrid
Información General: Tel.: 91 452 04 00
informacion@ucm.es

Vicerrectorado de Estudiantes

Avda. Complutense, s/n - Ciudad Universitaria
28040 Madrid
Tel.: 91 394 12 99
www.ucm.es

Titulaciones oficiales	Notas de acceso distrito abierto					Créditos	Cursos
	Grupo 1	Grupo 2	Grupo 3	Grupo 4	Grupo 5		
Rama de conocimiento de Artes y Humanidades							
Arqueología	6,661	9,39	6,090	5,000	5,000	240	4
Bellas Artes	9,056	8,88	7,270 ⁽²⁾	5,130	5,000	240	4
Conservación y Restauración del Patrimonio Cultural	7,288	8,28	6,209 ⁽³⁾	5,000	5,000	240	4
Diseño	10,660	9,37	5,820	6,250	9,000	240	4
Español: Lengua y Literatura	5,000	5,00	5,000	5,000	5,000	240	4
Estudios Hispano-Alemanes	5,000	5,00	5,000	5,000	5,000	240	4
Estudios Ingleses	5,950	7,75	5,000 ⁽³⁾	5,000	5,000	240	4
Estudios Semíticos e Islámicos	5,000	5,00	5,000	5,000	5,000	240	4
Filología Clásica	7,328	7,00	8,100 ⁽²⁾	5,000	5,000	240	4
Filosofía	5,534	8,45	5,000 ⁽³⁾	5,000	5,000	240	4
Historia	5,000	5,00	5,000	5,000	5,000	240	4
Historia del Arte	5,000	5,00	5,000	5,000	5,000	240	4
Lenguas Modernas y sus Literaturas	5,000	5,00	5,000	5,000	5,000	240	4
Lingüística y Lenguas Aplicadas	5,000	5,00	5,000	5,000	5,000	240	4
Literatura General y Comparada	5,000	5,00	5,000	5,000	5,000	240	4
Musicología	6,682	8,29	5,250 ⁽³⁾	5,000	5,000	240	4
Traducción e Interpretación	10,382	5,00	6,000 ⁽²⁾	5,000	5,000	240	4
Rama de conocimiento de Ciencias							
Biología	9,608	7,85	5,950 ⁽³⁾	5,000	5,000	240	4
Bioquímica	12,264	8,80	5,610 ⁽³⁾	5,000	5,000	240	4
Ciencia y Tecnología de los Alimentos	8,039	7,41	6,110 ⁽²⁾	5,000	5,000	240	4
Física	11,528	7,71	5,000 ⁽³⁾	5,000	5,000	240	4
Geología	5,000	5,00	5,000	5,000	5,000	240	4
Matemáticas	11,178	8,70	5,000 ⁽³⁾	5,000	5,000	240	4
Matemáticas y Estadística	10,655	7,20	6,040 ⁽³⁾	5,000	5,000	240	4
Química	7,340	6,35	5,000 ⁽³⁾	5,000	5,000	240	4
Rama de conocimiento de Ciencias de la Salud							
Enfermería	10,790	8,94	5,190	5,000	7,100	240	4
Farmacia	10,750	7,50	6,313 ⁽²⁾	5,000	5,000	300	5
Fisioterapia	11,583	9,03	6,603	7,000	8,000	240	4
Logopedia	8,238	8,36	6,590 ⁽²⁾	5,000	5,000	240	4
Medicina	12,871	9,66	7,000 ⁽¹⁾	5,000	5,000	360	6
Nutrición Humana y Dietética	9,900	8,60	7,720 ⁽²⁾	5,000	5,000	240	4
Odontología	12,036	9,41	5,040	5,000	5,000	300	5
Óptica y Optometría	6,910	8,04	5,604 ⁽²⁾	5,000	5,000	240	4
Podología	8,500	8,90	7,250 ⁽²⁾	5,000	5,000	240	4
Psicología	8,752	8,38	6,625 ⁽²⁾	5,000	5,000	240	4
Terapia Ocupacional	8,952	8,87	7,825 ⁽²⁾	6,750	5,000	240	4
Veterinaria	11,600	8,91	7,630 ⁽²⁾	5,000	5,000	300	5
Rama de conocimiento de Ingeniería y Arquitectura							
Desarrollo de Videojuegos	10,269	9,01	5,500	5,000	5,000	240	4
Ingeniería de Computadores	7,061	5,33	6,390 ⁽³⁾	5,000	5,000	240	4
Ingeniería Electrónica de Comunicaciones	6,545	5,00	5,000 ⁽³⁾	5,000	5,000	240	4
Ingeniería de Materiales	6,420	5,00	5,000 ⁽³⁾	5,000	5,000	240	4
Ingeniería del Software	7,933	8,30	6,650 ⁽³⁾	5,000	5,000	240	4
Ingeniería Informática	9,250	7,49	6,458 ⁽²⁾	5,000	5,000	240	4
Ingeniería Geológica	5,000	5,00	5,000	5,000	5,000	240	4
Ingeniería Matemática	11,267	7,63	5,190 ⁽³⁾	5,000	5,000	240	4
Ingeniería Química	8,310	7,80	5,000 ⁽³⁾	5,000	5,000	240	4
Rama de conocimiento de Ciencias Sociales y Jurídicas							
Administración y Dirección de Empresas	8,103	7,41	5,563 ⁽²⁾	5,000	5,000	240	4
Antropología Social y Cultural	5,000	5,00	5,000	5,000	5,000	240	4
Ciencias Políticas	6,482	7,35	6,688 ⁽³⁾	5,250	5,000	240	4
Ciencias Políticas mención Derechos Humanos (UCM- Toulouse)	7,181	5,00	5,000	5,000	5,000	240	4
Comercio	6,761	7,30	5,000 ⁽³⁾	5,000	5,000	240	4
Comunicación Audiovisual	8,927	8,33	5,000 ⁽³⁾	5,000	5,000	240	4
Criminología	10,721	8,88	5,070	5,000	5,000	240	4
Derecho	6,361	7,70	5,000 ⁽³⁾	5,000	5,000	240	4
Derecho LMG (UCM- Universidad de Bolonia)	5,000	5,00	5,000	5,000	5,000	240	4
Derecho mención Derecho Francés	5,000	5,00	5,000	5,000	5,000	240	4
Economía	5,000	5,00	5,000	5,000	5,000	240	4
Educación Social	8,500	9,13	6,813 ⁽²⁾	5,000	9,000	240	4
Estadística Aplicada	5,604	7,56	5,000 ⁽³⁾	5,000	5,000	240	4
Finanzas, Banca y Seguros	7,380	5,96	6,910 ⁽³⁾	5,000	5,000	240	4
Geografía y Ordenación del Territorio	5,000	5,00	5,000	5,000	5,000	240	4

Titulaciones oficiales	Notas de acceso distrito abierto					Créditos	Cursos
	Grupo 1	Grupo 2	Grupo 3	Grupo 4	Grupo 5		
Gestión y Administración Pública	5,000	5,00	5,000	5,000	5,000	240	4
Información y Documentación	5,000	5,00	5,000	5,000	5,000	240	4
Maestro: Educación Infantil	7,436	7,42	5,000 ⁽¹⁾	5,000	5,000	240	4
Maestro: Educación Primaria	7,700	8,27	5,000 ⁽¹⁾	5,000	5,000	240	4
Pedagogía	8,057	8,24	5,000 ⁽¹⁾	5,000	5,000	240	4
Periodismo	7,479	6,93	5,000 ⁽¹⁾	5,000	5,000	240	4
Publicidad y Relaciones Públicas	9,083	7,24	5,604 ⁽²⁾	5,000	5,000	240	4
Relaciones Internacionales	10,588	8,58	5,870 ⁽²⁾	5,000	5,000	240	4
Relaciones Laborales y Recursos Humanos	5,321	5,00	5,327 ⁽²⁾	5,000	5,000	240	4
Sociología	5,859	5,00	5,000 ⁽¹⁾	5,000	5,000	240	4
Trabajo Social	6,623	7,13	5,000 ⁽¹⁾	5,000	5,000	240	4
Turismo	6,114	5,00	5,000 ⁽¹⁾	5,000	5,000	240	4
Dobles Grados							
Administración y Dirección de Empresas-Ingeniería Informática	9,654	6,60	5,000 ⁽¹⁾	5,000	5,000	381	5
Ciencias Políticas-Filosofía	10,022	7,97	5,000 ⁽¹⁾	5,000	5,000	366	5
Derecho-Administración y Dirección de Empresas	9,507	7,07	5,000 ⁽¹⁾	5,000	5,000	360	6
Derecho-Ciencias Políticas	9,601	8,57	5,000 ⁽¹⁾	5,000	5,000	360	6
Derecho-Filosofía	7,800	5,00	5,000 ⁽¹⁾	5,000	5,000	390	6
Derecho-Relaciones Laborales y Recursos Humanos	9,149	7,00	5,000 ⁽¹⁾	5,000	5,000	360	6
Economía-Matemáticas y Estadística	12,550	7,57	5,000 ⁽¹⁾	5,000	5,000	372	6
Farmacia-Nutrición Humana y Dietética	12,594	8,27	7,550 ⁽²⁾	5,000	5,000	417	6
Historia-Filología Clásica	10,136	8,49	5,000 ⁽¹⁾	5,000	5,000	360	6
Ingeniería Informática- Matemáticas	13,264	8,10	5,000 ⁽¹⁾	5,000	5,000	360	5
Maestro Educación Infantil-Maestro Educación Primaria	9,884	7,42	5,000 ⁽¹⁾	5,000	5,000	360	5
Maestro Educación Infantil-Pedagogía	8,860	7,85	5,830 ⁽²⁾	5,000	5,000	360	5
Maestro Educación Primaria-Pedagogía	9,815	7,87	5,000 ⁽¹⁾	5,000	5,000	360	5
Matemáticas-Física	13,667	9,41	5,000 ⁽¹⁾	5,000	5,000	360	5
Psicología-Logopedia	9,840	8,77	6,040 ⁽²⁾	5,000	5,000	360	5
Sociología-Relaciones Internacionales	11,761	8,10	5,000 ⁽¹⁾	5,000	5,000	360	5
Turismo-Comercio	9,211	5,00	6,459 ⁽²⁾	5,000	5,000	345	5

Centros adscritos a la Universidad Complutense de Madrid

Centro	Titulación	Grupo 1	Grupo 2	Grupo 3	Grupo 4	Grupo 5	Créditos	Cursos
CU CUNEF (1) C/ Leandro Prieto Castro, 2 - 28040 Madrid Tel.: 91 448 08 92 www.cunef.edu - info@cunef.edu	Administración y Dirección de Empresas	5,000	5,00	5,000	5,000	5,000	240	4
	Derecho-Administración y Dirección de Empresas	5,000	5,00	5,000	5,000	5,000	360	6
	Derecho	5,000	5,00	5,000	5,000	5,000	240	4
CES en Humanidades y Ciencias de la Educación Don Bosco (1) C/ María Auxiliadora, 9 - 28040 Madrid Tel.: 91 450 04 72 www.cesdonbosco.com direccion@cesdonbosco.com	Educación Social	5,000	5,00	5,000	5,000	5,000	240	4
	Maestro: Educación Infantil	5,000	5,00	5,000	5,000	5,000	240	4
	Maestro: Educación Primaria	5,000	5,00	5,000	5,000	5,000	240	4
	Pedagogía	5,000	5,00	5,000	5,000	5,000	240	4
CES Villanueva (1) C/ Claudio Coello, 11 - 28001 Madrid Tel.: 91 577 56 66 www.villanueva.edu Correo electrónico: info@villanueva.edu	Administración y Dirección de Empresas	5,000	5,00	5,000	5,000	5,000	240	4
	Comunicación Audiovisual	5,000	5,00	5,000	5,000	5,000	240	4
	Derecho	5,000	5,00	5,000	5,000	5,000	240	4
	Derecho-Administración y Dirección de Empresas	5,000	5,00	5,000	5,000	5,000	360	5
	Periodismo	5,000	5,00	5,000	5,000	5,000	240	4
	Psicología	5,000	5,00	5,000	5,000	5,000	240	4
	Publicidad y Relaciones Públicas	5,000	5,00	5,000	5,000	5,000	240	4
CU Cardenal Cisneros (1) C/ General Díaz Porlier, 58 - 28006 Madrid Tel.: 91 309 61 20 www.universidadcisneros.es admon@cu-cisneros.es	Administración y Dirección de Empresas	5,000	5,00	5,000	5,000	5,000	240	4
	Derecho	5,000	5,00	5,000	5,000	5,000	240	4
	Derecho-Administración y Dirección de Empresas	5,000	5,00	5,000	5,000	5,000	360	6
	Psicología	5,000	5,00	5,000	5,000	5,000	240	4
RCU María Cristina (1) Paseo de los Alamillos, 2 28200 San Lorenzo de El Escorial (Madrid) - Tel.: 91 890 45 45 - www.rcumariacristina.com - secretaria@rcumariacristina.com	Administración y Dirección de Empresas	5,000	5,00	5,000	5,000	5,000	240	4
	Derecho	5,000	5,00	5,000	5,000	5,000	240	4
EU de Profesorado Escuni (1) Avda. Nuestra Sra. de Fátima, 102 28047 Madrid - Tel.: 91 465 17 00 - www.escuni.com - info@escuni.com	Maestro: Educación Infantil	5,000	5,00	5,000	5,000	5,000	240	4
	Maestro: Educación Primaria	5,000	5,00	5,000	5,000	5,000	240	4
	Maestro Educación Infantil-Maestro Educación Primaria	5,000	5,00	5,000	5,000	5,000	360	5
EU de Profesorado Fomento de Centros de Enseñanza (1) C/ Costa Brava, 2 (Barrio de Mirasierra) - 28034 Madrid - Tel.: 91 734 04 13 - www.villanueva.edu - infoedu@villanueva.edu	Maestro: Educación Infantil	5,000	5,00	5,000	5,000	5,000	240	4
	Maestro: Educación Primaria	5,000	5,00	5,000	5,000	5,000	240	4
IEB Instituto de Estudios Bursátiles (1) C/ Alfonso XI, 6 - 28014 Madrid - Tel.: 91 524 06 15 - www.ieb.es - info@ieb.es	Derecho	5,000	5,00	5,000	5,000	5,000	240	4
	Derecho	5,000	5,00	5,000	5,000	5,000	240	4
CES Instituto Superior de Derecho y Economía (ISDE) (1) C/ Serrano, 208 - 28002 Madrid - Tel.: 91 126 51 80 - www.isdegrado.com - grui@isdegrado.com	Derecho	5,000	5,00	5,000	5,000	5,000	240	4

GRUPO 1: Pruebas de acceso a la Universidad y equivalentes // Formación Profesional y equivalentes.

GRUPO 2: Titulados o equivalentes.

GRUPO 3: Mayores de 25 años.

GRUPO 4: Mayores de 45 años.

GRUPO 5: Mayores de 40 años con experiencia profesional.

CES: Centro de Estudios Superiores.

EU: Escuela Universitaria.

RCU: Real Colegio Universitario.

CU: Colegio Universitario.

(1) Privado (los estudiantes tienen que abonar los derechos de matrícula reducidos y además las mensualidades que el centro determine).

(2) Nota de corte correspondiente al último alumno procedente de la UCM y con vía no preferente.

(3) Nota de corte correspondiente al último alumno admitido con vía preferente y procedente de una universidad distinta de la UCM.

(4) Nota de corte correspondiente al último alumno con vía NO preferente y procedente de una universidad distinta de la UCM.

Campus Alcorcón

Avda. de Atenas, s/n
28922 Alcorcón (Madrid)
Tel.: 91 488 89 17

Campus de Móstoles

C/ Tulipán, s/n
28933 Móstoles (Madrid)
Tel.: 91 488 70 26

Campus de Fuenlabrada

Camino del Molino, s/n
28943 Fuenlabrada (Madrid)
Tel.: 91 488 84 01

Campus de Madrid

Vicálvaro
P.º de los Artilleros, s/n
28032 Madrid
Tel.: 91 488 79 27 / 28

Campus de Aranjuez

Aulario Lucas Jordán
C/ Lucas Jordán, s/n
28300 Aranjuez (Madrid)
Tel.: 91 488 44 22

Titulaciones oficiales	Notas de acceso distrito abierto			
	Grupo 1	Grupo 2	Créditos	Cursos
Rama de conocimiento de Artes y Humanidades				
Artes Visuales y Danza (Fuenlabrada)	5,000	5,00	240	4
Bellas Artes (Aranjuez)	8,500	7,25	240	4
Bellas Artes (Fuenlabrada)	8,786	7,90	240	4
Diseño Integral y Gestión de la Imagen (Aranjuez)	9,201	7,25	240	4
Diseño Integral y Gestión de la Imagen (Fuenlabrada)	9,468	7,11	240	4
Diseño Integral y Gestión de la Imagen (Madrid)	9,888	7,06	240	4
Diseño y Gestión de Moda (Aranjuez)	9,106	7,47	240	4
Diseño y Gestión de Moda (Madrid)	10,531	7,81	240	4
Filosofía (Fuenlabrada)	5,000	5,00	240	4
Historia (Fuenlabrada)	5,565	5,00	240	4
Lengua y Literatura Española (Fuenlabrada)	5,820	6,20	240	4
Paisajismo (Aranjuez)	5,000	5,00	240	4
Traducción e Interpretación (Aranjuez)	8,578	5,00	240	4
Traducción e Interpretación (Móstoles)	8,776	8,64	240	4
Rama de conocimiento de Ciencias				
Biología (Móstoles)	9,332	8,61	240	4
Ciencia y Tecnología de los Alimentos (Móstoles)	5,000	5,00	240	4
Ciencias Ambientales (Móstoles)	5,000	5,00	240	4
Ciencias Experimentales (Móstoles)	5,000	5,00	240	4
Matemáticas (Móstoles)	10,956	6,71	240	4
Rama de conocimiento de Ciencias de la Salud				
Enfermería (Alcorcón)	11,000	8,90	240	4
Fisioterapia (Alcorcón)	11,035	9,00	240	4
Medicina (Alcorcón)	12,793	9,50	360	6
Odontología (Alcorcón)	11,981	8,95	300	5
Psicología (Alcorcón)	9,508	8,13	240	4
Psicología (Aranjuez)	8,680	8,07	240	4
Terapia Ocupacional (Alcorcón)	8,706	8,20	240	4
Rama de conocimiento de Ingeniería y Arquitectura				
Diseño y Desarrollo de Videojuegos (Móstoles)	9,918	7,17	240	4
Diseño y Desarrollo de Videojuegos (Madrid)	9,987	8,31	240	4
Fundamentos de la Arquitectura (Aranjuez)	6,903	6,03	300	5
Fundamentos de la Arquitectura (Fuenlabrada)	7,878	6,95	300	5
Ingeniería Aeroespacial en Aeronavegación (Fuenlabrada)	10,183	7,96	240	4
Ingeniería Aeroespacial en Vehículos Aeroespaciales (Fuenlabrada)	10,501	6,54	240	4
Ingeniería Ambiental (Móstoles)	5,000	5,00	240	4
Ingeniería Biomédica (Fuenlabrada)	11,992	7,82	240	4
Ingeniería Biomédica (Inglés) (Alcorcón)	11,790	7,61	240	4
Ingeniería de Computadores (Móstoles)	6,468	5,00	240	4
Ingeniería del Software (Móstoles)	7,525	5,00	240	4
Ingeniería en Energía (Móstoles)	7,150	5,00	240	4
Ingeniería en Materiales (Móstoles)	5,000	5,00	240	4
Ingeniería en Organización Industrial (Vicálvaro)	8,518	5,00	240	4
Ingeniería en Organización Industrial (Móstoles)	9,236	5,00	240	4
Ingeniería en Sistemas Audiovisuales y Multimedia (Fuenlabrada)	6,452	5,00	240	4
Ingeniería en Sistemas de Telecomunicación (Fuenlabrada)	7,139	5,00	240	4
Ingeniería en Tecnologías Industriales (Móstoles)	9,521	5,00	240	4
Ingeniería en Tecnologías de la Telecomunicación (Fuenlabrada)	7,900	5,00	240	4
Ingeniería en Telemática (Fuenlabrada)	6,950	5,00	240	4
Ingeniería Informática (Móstoles)	8,522	5,00	240	4
Ingeniería Informática (Vicálvaro)	8,093	5,00	240	4
Ingeniería Mecánica (Móstoles)	8,194	5,00	240	4
Ingeniería Química (Móstoles)	7,440	7,01	240	4
Rama de conocimiento de Ciencias Sociales y Jurídicas				
Administración y Dirección de Empresas (Aranjuez)	5,000	5,00	240	4
Administración y Dirección de Empresas (Fuenlabrada)	6,522	5,00	240	4
Administración y Dirección de Empresas (Inglés) (Vicálvaro)	7,346	6,93	240	4
Administración y Dirección de Empresas (Móstoles)	6,510	5,00	240	4
Administración y Dirección de Empresas (Vicálvaro)	6,670	5,00	240	4
Administración y Dirección de Empresas (A distancia) (Vicálvaro)	6,450	7,37	240	4
Ciencia Política y Gestión Pública (Fuenlabrada)	5,128	5,00	240	4
Ciencia Política y Gestión Pública (Vicálvaro)	6,083	5,00	240	4
Ciencia, Gestión e Ingeniería de Servicios (Madrid)	5,000	5,00	240	4
Ciencia, Gestión e Ingeniería de Servicios (Semipresencial On-line) (Vicálvaro)	6,254	8,01	240	4
Ciencias de la Actividad Física y del Deporte (Alcorcón)	9,575	8,46	240	4
Comunicación Audiovisual (Fuenlabrada)	8,664	6,14	240	4
Comunicación Audiovisual (Vicálvaro)	9,107	6,81	240	4
Contabilidad y Finanzas (Fuenlabrada)	5,000	5,00	240	4
Contabilidad y Finanzas (Móstoles)	5,750	5,00	240	4
Contabilidad y Finanzas (A distancia) (Vicálvaro)	5,000	5,00	240	4
Contabilidad y Finanzas (Vicálvaro)	6,584	5,00	240	4

Titulaciones oficiales	Notas de acceso distrito abierto			
	Grupo 1	Grupo 2	Créditos	Cursos
Criminología (Alcorcón)	10,125	7,27	240	4
Criminología (Aranjuez)	9,940	6,76	240	4
Criminología (Vicálvaro)	10,278	7,04	240	4
Derecho (Aranjuez)	7,024	8,95	240	4
Derecho (Fuenlabrada)	8,090	7,97	240	4
Derecho (Móstoles)	7,123	7,20	240	4
Derecho (Vicálvaro)	7,732	7,10	240	4
Derecho (Semipresencial) (Vicálvaro)	5,713	8,28	240	4
Dirección y Gestión de Empresas en el Ámbito Digital (Madrid)	5,000	5,00	240	4
Economía (Aranjuez)	5,000	5,00	240	4
Economía (Fuenlabrada)	7,783	5,00	240	4
Economía (Inglés) (Madrid)	5,000	5,00	240	4
Economía (Móstoles)	5,000	5,00	240	4
Economía (Vicálvaro)	7,640	5,00	240	4
Economía Financiera y Actuarial (Móstoles)	5,000	5,00	240	4
Economía Financiera y Actuarial (Vicálvaro)	8,993	6,68	240	4
Educación Infantil (Fuenlabrada)	7,430	7,54	240	4
Educación Infantil (Inglés) (Vicálvaro)	6,257	8,39	240	4
Educación Infantil (Móstoles)	7,464	7,70	240	4
Educación Infantil (Semipresencial On-line) (Vicálvaro)	8,230	8,79	240	4
Educación Primaria y Educación Primaria mención Educación Física (Fuenlabrada)	7,730	7,09	240	4
Educación Primaria y Educación Primaria mención Educación Musical (Móstoles)	6,510	7,00	240	4
Educación Primaria y Educación Primaria mención Lengua Extranjera Inglés (Vicálvaro)	7,793	8,04	240	4
Educación Primaria (Semipresencial On-line) (Vicálvaro)	8,080	9,06	240	4
Lengua de Signos Española y Comunidad Sorda (Alcorcón)	5,000	5,00	240	4
Lengua de Signos Española y Comunidad Sorda (Madrid)	5,000	5,00	240	4
Marketing (Aranjuez)	5,000	5,00	240	4
Marketing (Fuenlabrada)	8,740	6,58	240	4
Marketing (Móstoles)	8,315	7,17	240	4
Marketing (Inglés) (Vicálvaro)	8,285	7,13	240	4
Marketing (Vicálvaro)	9,220	6,53	240	4
Periodismo (Fuenlabrada)	8,681	7,83	240	4
Periodismo (Semipresencial On-line) (Fuenlabrada)	6,440	7,75	240	4
Periodismo (Vicálvaro)	8,834	7,26	240	4
Protocolo, Organización de Eventos y Comunicación Corporativa (Inglés) (Madrid)	8,861	8,40	240	4
Protocolo, Organización de Eventos y Comunicación Corporativa (Vicálvaro)	9,485	7,09	240	4
Publicidad y Relaciones Públicas (Fuenlabrada)	9,132	6,68	240	4
Publicidad y Relaciones Públicas (Semipresencial) (Fuenlabrada)	7,408	7,87	240	4
Publicidad y Relaciones Públicas (Vicálvaro)	9,082	5,00	240	4
Relaciones Internacionales (Aranjuez)	5,000	5,00	240	4
Relaciones Internacionales (Fuenlabrada)	10,973	5,00	240	4
Relaciones Internacionales (Inglés) (Vicálvaro)	11,762	8,11	240	4
Relaciones Laborales y Recursos Humanos (Alcorcón)	5,781	5,80	240	4
Relaciones Laborales y Recursos Humanos (Aranjuez)	5,000	5,00	240	4
Relaciones Laborales y Recursos Humanos (Vicálvaro)	5,914	5,00	240	4
Trabajo Social (Alcorcón)	8,249	7,41	240	4
Trabajo Social (Aranjuez)	5,231	5,00	240	4
Turismo (Aranjuez)	5,000	5,00	240	4
Turismo (Inglés) (Vicálvaro)	5,000	5,00	240	4
Turismo (Fuenlabrada)	6,140	5,00	240	4
Turismo (Semipresencial) (Vicálvaro)	5,000	5,00	240	4
Turismo (Vicálvaro)	6,460	6,34	240	4
Dobles Grados				
Administración y Dirección de Empresas (Presencial)- Ciencia, Gestión e Ingeniería de Servicios (Semipresencial) (Vicálvaro)	8,670	5,00	348	5
Administración y Dirección de Empresas (Semipresencial) (Vicálvaro)-Ciencia, Gestión e Ingeniería de Servicios (Presencial) (Madrid)	7,715	5,00	348	5
Administración y Dirección de Empresas-Derecho (Aranjuez)	5,000	5,00	348	5
Administración y Dirección de Empresas-Derecho (Fuenlabrada)	5,891	5,00	348	5
Administración y Dirección de Empresas-Derecho (Madrid)	6,961	5,00	348	5
Administración y Dirección de Empresas-Derecho (Móstoles)	5,964	5,00	348	5
Administración y Dirección de Empresas-Derecho (Vicálvaro)	8,603	5,00	348	5
Administración y Dirección de Empresas-Marketing (Vicálvaro)	10,946	7,10	304,5	5
Bellas Artes (Presencial) (Fuenlabrada)-Turismo (Semipresencial) (Vicálvaro)	8,657	9,04	393	6
Bellas Artes- Diseño Integral y Gestión de la Imagen (Aranjuez)	10,684	5,71	345	5
Ciencia Política y Gestión Pública-Derecho (Fuenlabrada)	9,341	5,00	315	5
Ciencia Política y Gestión Pública-Derecho (Vicálvaro)	9,497	5,00	315	5
Ciencia Política y Gestión Pública-Economía (Fuenlabrada)	10,644	5,00	318	5
Ciencia Política y Gestión Pública-Economía (Vicálvaro)	11,382	5,00	318	5

Titulaciones oficiales	Notas de acceso distrito abierto			
	Grupo 1	Grupo 2	Créditos	Cursos
Ciencia Política y Gestión Pública-Periodismo (Fuenlabrada)	10,617	5,00	336	5
Ciencia Política y Gestión Pública-Periodismo (Vicálvaro)	11,340	6,59	336	5
Ciencia, Gestión e Ingeniería de Servicios (Semipresencial)-Ingeniería en Organización industrial (Presencial) (Vicálvaro)	7,651	5,00	364,5	6
Ciencia, Gestión e Ingeniería de Servicios (Semipresencial)-Marketing (Presencial) (Vicálvaro)	10,174	5,00	328,5	5
Ciencia, Gestión e Ingeniería de Servicios (Semipresencial)-Turismo (Presencial) (Vicálvaro)	5,436	5,00	339	5
Ciencias de la Actividad Física y del Deporte (Presencial)-Educación Primaria Mención Educación Física (Semipresencial) (Alcorcón)	9,741	7,26	384	6
Ciencias de la Actividad Física y del Deporte-Fisioterapia (Alcorcón)	12,125	8,90	390	6
Comunicación Audiovisual-Administración y Dirección de Empresas (Fuenlabrada)	8,898	7,22	339	5
Contabilidad y Finanzas-Derecho (Fuenlabrada)	6,288	5,00	352,5	5
Contabilidad y Finanzas-Derecho (Móstoles)	6,593	6,60	352,5	5
Contabilidad y Finanzas-Derecho (Vicálvaro)	9,519	5,00	352,5	5
Contabilidad y Finanzas-Relaciones Laborales y Recursos Humanos (Vicálvaro)	9,857	5,00	336	5
Criminología-Derecho (Aranjuez)	11,792	5,00	327	5
Criminología-Derecho (Vicálvaro)	12,318	7,14	327	5
Criminología-Ingeniería Informática (Vicálvaro)	10,749	5,00	381	5
Criminología-Psicología (Alcorcón)	12,651	8,15	360	5
Criminología-Psicología (Aranjuez)	12,366	7,01	360	5
Criminología-Trabajo Social (Alcorcón)	10,997	6,58	348	5
Criminología-Trabajo Social (Aranjuez)	10,077	5,00	348	5
Derecho-Periodismo (Vicálvaro)	12,330	7,62	354	5
Derecho (Semipresencial)-Relaciones Internacionales (Inglés) (Presencial) (Vicálvaro)	12,686	8,07	362	5
Derecho-Relaciones Internacionales (Fuenlabrada)	13,032	7,30	362	5
Derecho-Relaciones Laborales y Recursos Humanos (Aranjuez)	5,930	5,00	303	5
Derecho-Relaciones Laborales y Recursos Humanos (Vicálvaro)	9,584	7,54	303	5
Diseño y Desarrollo de Videojuegos- Ingeniería de Computadores (Móstoles)	12,211	7,11	303	5
Diseño y Gestión de Moda-Bellas Artes (Aranjuez)	10,911	7,80	345	5
Diseño y Gestión de Moda-Diseño Integral y Gestión de la Imagen (Aranjuez)	10,850	7,73	342	5
Economía-Derecho (Aranjuez)	7,103	5,00	339	5
Economía-Derecho (Fuenlabrada)	11,176	5,00	339	5
Economía-Derecho (Móstoles)	5,328	5,00	339	5
Economía-Derecho (Vicálvaro)	11,815	5,00	339	5
Economía-Historia (Fuenlabrada)	10,204	5,00	355,5	5
Economía-Matemáticas (Móstoles)	10,825	5,00	366	5
Economía-Periodismo (Vicálvaro)	11,561	5,00	334,5	5
Economía Financiera y Actuarial-Administración y Dirección de Empresas (Móstoles)	9,626	5,00	288	5
Economía Financiera y Actuarial-Administración y Dirección de Empresas (Vicálvaro)	11,686	5,00	288	5
Economía Financiera y Actuarial-Economía (Móstoles)	5,000	5,00	288	5
Economía Financiera y Actuarial-Economía (Vicálvaro)	11,665	5,00	288	5
Educación Infantil-Educación Primaria (Fuenlabrada)	10,666	7,51	316,5	5
Educación Primaria-Lengua y Literatura Española (Fuenlabrada)	10,983	7,84	360	6
Educación Primaria-Matemáticas (Móstoles)	11,196	8,23	316,5	5
Filosofía-Ciencia Política y Gestión Pública (Fuenlabrada)	5,074	5,00	384	6
Filosofía-Economía (Fuenlabrada)	5,000	5,00	378	6
Filosofía Lengua y Literatura Española (Fuenlabrada)	5,000	5,00	366	6

Titulaciones oficiales	Notas de acceso distrito abierto			
	Grupo 1	Grupo 2	Créditos	Cursos
Fundamentos de la Arquitectura-Diseño Integral y Gestión de la Imagen (Aranjuez)	10,234	5,00	426	6
Fundamentos de la Arquitectura-Diseño Integral y Gestión de la Imagen (Fuenlabrada)	11,508	7,27	426	6
Fundamentos de la Arquitectura-Paisajismo (Aranjuez)	7,080	5,00	414	6
Historia-Ciencia Política y Gestión Pública (Fuenlabrada)	9,684	5,00	327	5
Historia (Presencial) (Fuenlabrada)-Educación Primaria (Semipresencial) (Vicálvaro)	6,503	7,11	378	6
Historia-Periodismo (Fuenlabrada)	9,948	6,96	355,5	5
Historia-Turismo (Fuenlabrada)	9,924	6,67	366	5
Ingeniería Ambiental-Ingeniería en Organización Industrial (Móstoles)	6,296	5,00	318	5
Ingeniería Ambiental-Ingeniería en Energía (Móstoles)	9,451	5,00	303	5
Ingeniería en Energía-Ingeniería en Organización Industrial (Móstoles)	7,656	5,00	312	5
Ingeniería en Materiales-Ingeniería en Energía (Móstoles)	8,173	5,00	313,5	5
Ingeniería en Materiales-Ingeniería en Organización Industrial (Móstoles)	7,349	5,00	309	5
Ingeniería en Software-Matemáticas (Móstoles)	11,200	5,00	309	5
Ingeniería en Tecnología de Telecomunicación-Ingeniería Aeroespacial en Aeronavegación (Fuenlabrada)	11,492	6,42	360	6
Ingeniería Informática (Presencial)-Administración y Dirección de Empresas (A distancia) (Vicálvaro)	9,194	5,00	360	5
Ingeniería Informática-Administración y Dirección de Empresas (Móstoles)	10,303	5,00	360	5
Ingeniería Informática-Ingeniería de Computadores (Móstoles)	8,092	5,00	270	4
Ingeniería Informática-Ingeniería del Software (Móstoles)	10,786	5,00	270	4
Ingeniería Informática-Matemáticas (Móstoles)	12,637	5,00	324	4
Ingeniería Química-Ingeniería en Organización Industrial (Móstoles)	9,965	5,99	312	5
Ingeniería Química-Ingeniería Ambiental (Móstoles)	10,079	5,00	300	5
Ingeniería Química-Ingeniería en Energía (Móstoles)	10,784	5,00	303	5
Ingeniería en Sistemas de Telecomunicación-Administración y Dirección de Empresas (Fuenlabrada)	9,896	5,00	345	5
Lengua de Signos Española y Comunidad Sorda (Presencial) (Alcorcón)-Educación Primaria (Semipresencial) (Vicálvaro)	8,229	8,02	378	6
Lengua de Signos Española y Comunidad Sorda-Terapia Ocupacional (Alcorcón)	8,906	8,56	393	6
Lengua de Signos Española y Comunidad Sorda-Trabajo Social (Alcorcón)	9,076	6,74	378	6
Lengua y Literatura Española-Periodismo (Fuenlabrada)	8,260	6,80	393	6
Periodismo-Comunicación Audiovisual (Fuenlabrada)	9,967	6,66	294	5
Periodismo-Comunicación Audiovisual (Vicálvaro)	10,343	8,16	294	5
Publicidad y Relaciones Públicas-Administración y Dirección de Empresas (Fuenlabrada)	10,616	6,13	322,5	5
Publicidad y Relaciones Públicas-Marketing (Fuenlabrada)	12,690	6,33	330	5
Relaciones Internacionales-Ciencias Políticas y Gestión Pública (Fuenlabrada)	12,110	5,00	330	5
Relaciones Internacionales-Economía (Fuenlabrada)	12,176	5,00	359	5
Relaciones Internacionales-Periodismo (Fuenlabrada)	12,923	7,38	330	5
Relaciones Internacionales (Inglés)-Protocolo, Organización de Eventos y Comunicación Corporativa (Vicálvaro)	12,858	8,08	357	5
Relaciones Laborales y Recursos Humanos-Trabajo Social (Alcorcón)	9,572	5,00	360	5
Relaciones Laborales y Recursos Humanos-Trabajo Social (Aranjuez)	5,000	5,00	360	5
Terapia Ocupacional-Trabajo Social (Alcorcón)	10,957	7,71	408,0	6
Turismo-Administración y Dirección de Empresas (Aranjuez)	6,500	5,00	310,5	5
Turismo-Administración y Dirección de Empresas (Fuenlabrada)	7,600	5,00	310,5	5
Turismo-Administración y Dirección de Empresas (Vicálvaro)	8,583	5,00	310,5	5
Turismo-Marketing (Aranjuez)	9,024	5,00	310,5	5

Centros adscritos a la Universidad Rey Juan Carlos

Centro	Titulación	Grupo 1	Grupo 2	Créditos	Cursos
Escuela Superior Empresarial de Relaciones Públicas (ESERP) (1) C/ Costa Rica, 9 28016 Madrid Tel.: 91 350 12 12 http://es.eserp.com - info@eserp.com	Administración y Dirección de Empresas	5,000	5,00	240	4
	Administración y Dirección de Empresas - Derecho	5,000	5,00	348	5
	Criminología	5,000	5,00	240	4
	Criminología-Derecho	5,000	5,00	327	5
	Derecho	5,000	5,00	240	4
	Marketing	5,000	5,00	240	4
	Turismo	5,000	5,00	240	4
Escuela Superior de Gestión Comercial y Marketing (ESIC) (1) Avda. de Valdenigrales, s/n 28223 Pozuelo de Alarcón (Madrid) Tel.: 91 452 41 00 www.esic.edu - info.madrid@esic.edu	Administración y Dirección de Empresas	5,000	5,00	240	4
	Administración y Dirección de Empresas (Inglés)	5,000	5,00	240	4
	Dirección y Gestión de Empresas en el Ámbito Digital	5,000	5,00	240	4
	Marketing	5,000	5,00	240	4
	Publicidad y Relaciones Públicas	5,000	5,00	240	4
Escuela Universitaria de Artes y Espectáculos- TAI (1) Paseo de Recoletos, 22 28001 Madrid Tel.: 91 447 20 55 www.escuela-tai.com - informacion@escuela-tai.com	Artes Escénicas-Interpretación	5,000	5,00	240	4
	Bellas Artes	5,000	5,00	240	4
	Cinematografía y Artes Audiovisuales	5,000	5,00	240	4
	Composición de Músicas Contemporáneas	5,000	5,00	240	4
	Fotografía	5,000	5,00	240	4
Centro de Educación Superior CEDEU (1) C/ Francisco Silvela, 42, bajos A y B 28028 Madrid Tel.: 91 725 44 39 www.cedeu.es - info@cedeu.es	Administración y Dirección de Empresas	5,000	5,00	240	4
	Administración y Dirección de Empresas (Semipresencial-Online)	5,000	5,00	240	4
	Derecho	5,000	5,00	240	4
	Derecho (Semipresencial-Online)	5,000	5,00	240	4
	Administración y Dirección de Empresas-Derecho	5,000	5,00	348	5
Centro Universitario Gestión IEB Global C/ Alfonso XI, nº 6 28014 Madrid Tel.: 91 524 06 15 - www.ieb.es - info@ieb.es	Administración y Dirección de Empresas	5,000	5,00	240	4
Centro de Educación Superior Sergio Arboleda (1) Av. Juan XXIII, 7 bis 28224 Pozuelo de Alarcón (Madrid) Tels.: 91 715 83 40 / 91 351 78 78 www.centrosergioarboleda.es - info@centrosergioarboleda.es	Derecho	5,000	5,00	240	4

GRUPO 1: Pruebas de acceso a la Universidad y equivalentes // Formación Profesional y equivalentes.

GRUPO 2: Titulados o equivalentes.

(1) Privado (los estudiantes tienen que abonar los derechos de matrícula reducidos y además las mensualidades que el centro determine).

Universidades Privadas

ALFONSO X EL SABIO

www.uax.es

Correo Electrónico: info@uax.es

Avda. de la Universidad, 1
28691 Villanueva de la Cañada (Madrid)
Tel.: 91 810 92 00



Rama de conocimiento de Artes y Humanidades
Composición Musical
Interpretación de Música Moderna
Interpretación Musical
Musicología
Traducción e Interpretación

Rama de conocimiento de Ciencias
Ciencias Ambientales

Rama de conocimiento de Ciencias de la Salud
Ciencias de la Actividad Física y del Deporte
Enfermería
Farmacia
Fisioterapia
Medicina
Odontología
Podología
Veterinaria

Rama de conocimiento de Artes y Humanidades

Composición Musical
Interpretación de Música Moderna
Interpretación Musical
Musicología
Traducción e Interpretación

Rama de conocimiento de Ciencias

Ciencias Ambientales

Rama de conocimiento de Ciencias de la Salud

Ciencias de la Actividad Física y del Deporte
Enfermería
Farmacia
Fisioterapia
Medicina
Odontología
Podología
Veterinaria

Rama de conocimiento de Ingeniería y Arquitectura

Arquitectura
Edificación
Ingeniería Aeroespacial
Ingeniería en Diseño Industrial y Desarrollo de Producto
Ingeniería Eléctrica
Ingeniería Electrónica Industrial y Automática
Ingeniería Informática
Ingeniería Mecánica
Ingeniería Civil en Construcciones Civiles
Ingeniería Civil en Hidrología
Ingeniería Civil en Transportes y Servicios Urbanos
Ingeniería de Sistemas de Telecomunicación
Ingeniería de Sonido e Imagen
Ingeniería Telemática

Rama de conocimiento de Ciencias Sociales y Jurídicas

Administración y Dirección de Empresas
Derecho
Dirección Comercial y Marketing
Maestro en Educación Infantil
Relaciones Internacionales

ANTONIO DE NEBRIJA

www.nebrija.com

Correo Electrónico: informa@nebrija.es

Campus de La Berzosa

C/ del Hostal, s/n
28240 Hoyo de Manzanares (Madrid)
Tels.: 91 452 11 01 / 900 321 322

Campus de La Dehesa de la Villa

C/ Pirineos, 55
28040 Madrid
Tels.: 91 452 11 00 / 900 321 322

Campus Madrid-Princesa

C/ Santa Cruz de Marcenado, 27. Entrada también por la C/ Mártires de Alcalá, 7 y 9
28015 Madrid
Tel.: 91 452 11 03



Rama de conocimiento de Artes y Humanidades
Artes Escénicas
Bellas Artes
Diseño de Interiores
Diseño de Moda
Lingüística Aplicada y Ciencias del Lenguaje
Lenguas Modernas

Rama de conocimiento de Ciencias de la Salud
Enfermería (Centro Universitario de Ciencias de la Salud San Rafael)
Fisioterapia (Centro Universitario de Ciencias de la Salud San Rafael)
Psicología

Rama de conocimiento de Ingeniería y Arquitectura
Fundamentos de la Arquitectura
Ingeniería del Automóvil
Ingeniería en Diseño Industrial y Desarrollo de Producto
Ingeniería Informática
Ingeniería Mecánica
Ingeniería en Tecnologías Industriales

Rama de conocimiento de Artes y Humanidades

Artes Escénicas
Bellas Artes
Diseño de Interiores
Diseño de Moda
Lingüística Aplicada y Ciencias del Lenguaje
Lenguas Modernas

Rama de conocimiento de Ciencias de la Salud

Enfermería (Centro Universitario de Ciencias de la Salud San Rafael)
Fisioterapia (Centro Universitario de Ciencias de la Salud San Rafael)
Psicología

Rama de conocimiento de Ingeniería y Arquitectura

Fundamentos de la Arquitectura
Ingeniería del Automóvil
Ingeniería en Diseño Industrial y Desarrollo de Producto
Ingeniería Informática
Ingeniería Mecánica
Ingeniería en Tecnologías Industriales

Rama de conocimiento de Ciencias Sociales y Jurídicas

Ciencias de la Actividad Física y del Deporte
Creación, Administración y Dirección de Empresas
Comunicación Audiovisual
Comunicación Corporativa, Protocolo y Organización de Eventos
Derecho
Diseño Digital y Multimedia
Economía y Negocios Internacionales
Educación Infantil
Educación Primaria
Marketing
Periodismo
Publicidad y Relaciones Públicas
Relaciones Internacionales
Seguridad
Turismo

CAMILO JOSÉ CELA

www.ucjc.edu

Correo Electrónico: info@ucjc.edu

C/ Castillo de Alarcón, 49
Urbanización Villafranca del Castillo
28692 Villanueva de la Cañada (Madrid)
Tel.: 91 815 31 31



Rama de conocimiento de Artes y Humanidades
Animación (U-TAD)
Cine
Diseño y Desarrollo de Videojuegos (ESNE)
Diseño de Interiores (ESNE)
Diseño de Moda (ESNE)
Diseño de Producto (ESNE)
Diseño Multimedia y Gráfico (ESNE)
Diseño de Productos Interactivos (U-TAD)
Diseño Visual de Contenidos Digitales (U-TAD)

Rama de conocimiento de Ciencias de la Salud
Ciencias de la Actividad Física y del Deporte
Enfermería
Fisioterapia
Psicología

Rama de conocimiento de Artes y Humanidades

Animación (U-TAD)
Cine
Diseño y Desarrollo de Videojuegos (ESNE)
Diseño de Interiores (ESNE)
Diseño de Moda (ESNE)
Diseño de Producto (ESNE)
Diseño Multimedia y Gráfico (ESNE)
Diseño de Productos Interactivos (U-TAD)
Diseño Visual de Contenidos Digitales (U-TAD)

Rama de conocimiento de Ciencias de la Salud

Ciencias de la Actividad Física y del Deporte
Enfermería
Fisioterapia
Psicología

Rama de conocimiento de Ingeniería y Arquitectura

Ingeniería en Desarrollo de Contenidos Digitales (U-TAD)
Transporte y la Logística

Rama de conocimiento de Ciencias Sociales y Jurídicas

Artes Digitales (180 ECTS)
Criminología y Seguridad
Comunicación
Derecho
Dirección Internacional de Empresas (U-TAD)
Empresa y Tecnología
Gestión Urbana (180 ECTS)
Maestro en Educación Infantil
Maestro en Educación Primaria
Protocolo y Organización de Eventos

CEU SAN PABLO

www.uspceu.com

Correo Electrónico: info.usp@ceu.es / srector@ceu.es

Rectorado

C/ Isaac Peral, 58
28040 Madrid
Tel.: 91 456 63 14

Admisión

C/ Julián Romea, 23
28003 Madrid
Tel.: 91 514 04 04



Rama de conocimiento de Artes y Humanidades
Diseño
Historia
Historia del Arte
Humanidades

Rama de conocimiento de Ciencias de la Salud
Biotecnología
Enfermería
Farmacia
Fisioterapia
Genética
Medicina
Odontología
Óptica, Optometría y Audiología
Nutrición Humana y Dietética
Psicología

Rama de conocimiento de Ingeniería y Arquitectura
Arquitectura
Ingeniería Biomédica
Ingeniería de Sistemas de Información
Ingeniería de Sistemas de Telecomunicación

Rama de conocimiento de Artes y Humanidades

Diseño
Historia
Historia del Arte
Humanidades

Rama de conocimiento de Ciencias de la Salud

Biotecnología
Enfermería
Farmacia
Fisioterapia
Genética
Medicina
Odontología
Óptica, Optometría y Audiología
Nutrición Humana y Dietética
Psicología

Rama de conocimiento de Ingeniería y Arquitectura

Arquitectura
Ingeniería Biomédica
Ingeniería de Sistemas de Información
Ingeniería de Sistemas de Telecomunicación

Rama de conocimiento de Ciencias Sociales y Jurídicas

Administración y Dirección de Empresas
Ciencias Criminológicas y de la Seguridad
Comunicación Audiovisual
Comunicación Digital
Derecho
Economía
Marketing y Gestión Comercial
Periodismo
Publicidad y Relaciones Públicas
Relaciones Internacionales y Unión Europea

UNIVERSIDAD EUROPEA DE MADRID
madrid.universidadeuropea.es
Correo Electrónico: ads@universidadeuropea.es

Campus Universitario de Villaviciosa de Odón
C/ Tajo, s/n. Urbanización El Bosque
28108 Villaviciosa de Odón (Madrid)
Tel.: 91 211 50 10

Campus Universitario Alcobendas
C/ Fernando Alonso, 8
28108 Alcobendas (Madrid)
Tel.: 91 211 50 10

Policlínica Universitaria
Plaza de Francisco Morano, s/n
28005 Madrid
Tel.: 91 385 88 00
policlinica@universidadeuropea.es

Clínica Odontológica Universitaria
Pº Santa María de la Cabeza, 92
28045 Madrid
Tel.: 91 526 81 00



Universidad Europea

LAUREATE INTERNATIONAL UNIVERSITIES

Rama de conocimiento de Artes y Humanidades

Animación
Creación y Desarrollo de Videojuegos
Creación Musical
Diseño
Diseño de Videojuegos
Traducción e Interpretación

Rama de conocimiento de Ciencias
Biotecnología

Rama de conocimiento de Ciencias de la Salud

Enfermería
Farmacia
Fisioterapia
Medicina
Odontología
Psicología

Rama de conocimiento de Ingeniería y Arquitectura

Fundamentos de la Arquitectura
Ingeniería Aeroespacial en Aeronaves
Ingeniería Biomédica
Ingeniería Civil
Ingeniería de Edificación
Ingeniería Electrónica Industrial y Automática
Ingeniería Informática
Ingeniería Mecánica
Ingeniería en Matemática Aplicada al Análisis de Datos
Ingeniería en Organización Industrial
Ingeniería en Sistemas Industriales
Ingeniería en Sistemas de Telecomunicación
Ingeniería en Tecnologías Industriales

Rama de conocimiento de Ciencias Sociales y Jurídicas

Administración y Dirección de Empresas
Ciencias de la Actividad Física y del Deporte
Comunicación Audiovisual
Comunicación Global y Estratégica
Comunicación Publicitaria
Criminología
Derecho
Dirección y Creación de Empresas
Gestión Deportiva
Marketing
Negocios Internacionales (International Business)
Periodismo
Protocolo y Organización de Eventos
Relaciones Internacionales

FRANCISCO DE VITORIA

www.ufv.es

Correo Electrónico: info@ufv.es

Ctra. de Pozuelo a Majadahonda, km 1,800
28223 Pozuelo de Alarcón (Madrid)
Tels.: 91 351 03 03 / 91 709 14 00



Universidad Francisco de Vitoria
UFV Madrid

Rama de conocimiento de Artes y Humanidades

Bellas Artes
Creación y Narración de Videojuegos
Diseño

Rama de conocimiento de Ciencias
Biotecnología

Rama de conocimiento de Ciencias de la Salud

Biomedicina
Enfermería
Farmacia
Fisioterapia
Medicina
Psicología

Rama de conocimiento de Ingeniería y Arquitectura

Arquitectura
Ingeniería Informática

Rama de conocimiento de Ciencias Sociales y Jurídicas

Administración y Dirección de Empresas
Ciencias de la Actividad Física y del Deporte
Comunicación Audiovisual
Criminología
Derecho
Educación Infantil
Educación Primaria
Gastronomía
Marketing
Periodismo
Publicidad
Relaciones Internacionales

PONTIFICIA COMILLAS DE MADRID

www.comillas.edu.es

Correo Electrónico: oia@comillas.edu

C/ Alberto Aguilera, 23
28015 Madrid
Tel.: 91 542 28 00



Rama de conocimiento de Artes y Humanidades

Filosofía
Traducción e Interpretación

Rama de conocimiento de Ciencias de la Salud

Enfermería
Fisioterapia
Psicología

Rama de conocimiento de Ingeniería y Arquitectura

Ingeniería en Tecnologías Industriales
Ingeniería en Tecnologías de Telecomunicación

Rama de conocimiento de Ciencias Sociales y Jurídicas

Administración y Dirección de Empresas
Ciencias de la Actividad Física y del Deporte
Criminología
Derecho
Educación Infantil
Educación Primaria
Filosofía, Política y Economía (interuniversitario Universidad de Deusto y Universidad Pontificia de Comillas)
Relaciones Internacionales
Trabajo Social

UNIVERSIDAD A DISTANCIA DE MADRID-UDIMA

www.udima.es

Correo electrónico: informa@udima.es

Carretera de la Coruña, Km. 38,500. Vía de Servicio, 15
28400 Collado Villalba (Madrid)
Tels.: 91 856 16 99 / 902 02 00 03



Rama de conocimiento de Artes y Humanidades

Historia

Rama de Conocimiento de Ciencias de la Salud

Psicología

Rama de Conocimiento Ingeniería y Arquitectura

Ingeniería Informática
Ingeniería en Organización Industrial
Ingeniería de Tecnologías y Servicios de Telecomunicación

Rama de conocimiento de Ciencias Sociales y Jurídicas

Administración y Dirección de Empresas
Ciencias del Trabajo, Relaciones Laborales y Recursos Humanos
Criminología
Derecho
Economía
Empresas y Actividades Turísticas
Magisterio en Educación Infantil
Magisterio en Educación Primaria
Marketing
Periodismo
Publicidad y Relaciones Públicas



La presente publicación tiene como objeto proporcionar a los alumnos que se incorporan a la universidad en el curso 2018-2019, una referencia que les ayude a seleccionar sus opciones a la hora de cumplimentar la solicitud de preinscripción, de manera que la carrera y la universidad en la que finalmente sean admitidos se ajuste a sus preferencias, de acuerdo con las posibilidades que les proporcione su puntuación definitiva o nota de admisión. Las notas de admisión de esta publicación corresponden a la convocatoria de junio del curso 2017-2018.

Hace ocho años comenzó la implantación de los nuevos planes de estudio como consecuencia del proceso de Bolonia, en el que se marca, entre sus objetivos, construir un **Espacio Madrileño de Enseñanza Superior (EMES)** en el que los estudiantes y titulados puedan moverse libremente, sin necesidad de convalidar sus estudios, para que tengan validez y sean comprensibles en los distintos países.

El Real Decreto 1393/2007, de 29 de octubre, por el que se establece la ordenación de las nuevas enseñanzas universitarias oficiales, modificado por el Real Decreto 861/2010, de 2 de julio, el cual establece la regulación de los tres ciclos: **Grado, Máster y Doctorado**.

Asimismo a partir del curso 2016/2017, se puso en marcha la evaluación de Bachillerato para el acceso a la Universidad, estando regulada por la Orden ECD/42/2018, de 25 de enero. Las calificaciones de admisión a las distintas titulaciones, deben ser cotejadas con los acuerdos y procedimientos de admisión de las universidades públicas madrileñas.

Calendario de la evaluación de Bachillerato para el acceso a la Universidad 2018.

- Convocatoria de **junio**: los días 5, 6 y 7 de dicho mes, reservándose el día 8 para la realización de los ejercicios correspondientes a materias coincidentes e incidencias.
- Convocatoria de **julio**: los días 3, 4 y 5 de dicho mes, reservándose el día 6 para la realización de los ejercicios correspondientes a materias coincidentes e incidencias.



**Comunidad
de Madrid**

Dirección General de Universidades
y Enseñanzas Artísticas Superiores

CONSEJERÍA DE EDUCACIÓN
E INVESTIGACIÓN

www.emes.es
espacio madrileño de
**enseñanza
superior**

© Comunidad de Madrid
Edita: Dirección General de Universidades y
Enseñanzas Artísticas Superiores de la Consejería de
Educación e Investigación
C/ Alcalá, 32. 28014 Madrid
Tels.: 91 720 02 06 / 07
Email: informacion.universitaria@madrid.org

Edición: 02/2018
Depósito Legal: M-4586-2018

Publicado en España - *Published in Spain*