



Viaje escolar IES Guadarrama

MAYO

20
22

PROGRAMA DE...

Inmersión lingüística



Del 4 al 6 de Mayo

DÓNDE IRÍAMOS...[☆][☆]

Albergue Vera



Jaraíz de la Vera - CÁCERES

GALERÍA de FOTOS Y VÍDEOS EN
WWW.ACTIVIDADESVERA.COM

Actividades



NATURALEZA

Ruta senderista
a Garganta la Olla

Visita "Las Pilatillas"



ACTIVIDADES TEMÁTICAS

Customización de
camisetas

Survival zombie



DEPORTES

Tirolina y escalada

Deportes alternativos

Juegos de pistas

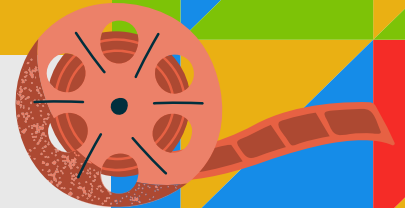

Y ADEMÁS...

Visitas culturales



MONASTERIO DE YUSTE

GARGANTA LA OLLA

ROMANGORDO

PARQUE NATURAL DE
MONFRAGÜE

...

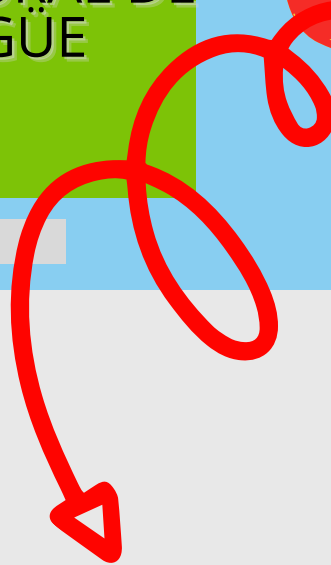

**TODAS LAS ACTIVIDADES ESTARÁN
INCLUIDAS DENTRO DE NUESTROS
PROGRAMA DE INMERSIÓN
LINGÜÍSTICA EN INGLÉS Y FRANCÉS**

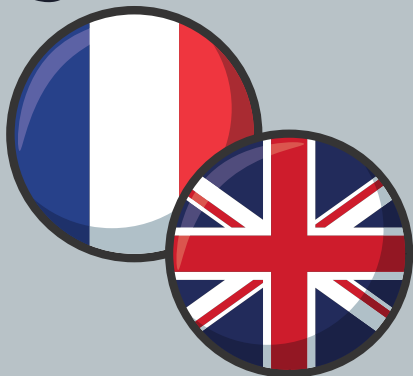



Planning

PRIMER DÍA	
MAÑANA	SALIDA DESDE MADRID
	BIENVENIDA EN EL ALBERGUE
	TIROLINA - ESCALADA
TARDE	CUSTOMIZACIÓN DE CAMISETAS
	DEPORTES ALTERNATIVOS
NOCHE	JUEGO DE PISTAS
SEGUNDO DÍA	
MAÑANA	RUTA SENDERISTA
	VISITA GARGANTA LA OLLA
	VISITA ENTORNO NATURAL: LAS PILATILLAS
TARDE	VISITA MONASTERIO DE YUSTE
	REGRESO AL ALBERGUE
NOCHE	SURVIVAL ZOMBIE
TERCER DÍA	
MAÑANA	VIAJE A MONFRAGÜE
	VISITA AL SALTO DEL GITANO
	VISITA CENTRO DE INTERPRETACIÓN
TARDE	RUTA ROMANGORDO
	LOS TRAMPANTOJOS
NOCHE	REGRESO A MADRID

EL PRECIO INCLUYE...

190€



- **Gestión integral de la actividad**
- Alojamiento y pensión completa
(menú elaborado y adaptado)
- **Equipo técnico cualificado. (Ratio 1:10)**
Monitores/as bilingües en inglés
- Programación y actividades según proyecto
- Seguro de responsabilidad civil y accidentes.
 - Gratuidades del profesorado.
- **Blog informativo del desarrollo de la actividad.**

PRECIO DE AUTOCAR 1780€

PRECIO DE AUTOCAR PARA 50 PERSONAS, SE INCLUYE:

- TRASLADO DESDE MADRID AL ALBERGUE (ida y vuelta)
- EXCURSIÓN A MONASTERIO DE YUSTE Y REGRESO.
- EXCURSIÓN A ROMANGORDO CON PASO POR PARQUE NATURAL DE MONFRAGÜE

POLÍTICA DE CANCELACIÓN EN
WWW.ACTIVIDADESVERA.COM

MATERIAL NECESARIO

Equipaje



- Saco de dormir y sábana bajeras 90 cm
 - Almohada o cojín
- Bolsa de aseo personal (Gel, champú, cepillo y pasta de dientes, peine, etc.)
 - Toalla de aseo y ducha.
- Ropa interior y calcetines (mínimo un cambio por día)
- Camisetas (una blanca para tintar) y pantalones deporte (evitar culottes)
 - Sudadera y/o chándal completo.
- Zapatilla de deporte, otro calzado alternativo y chanclas.
 - Gorra, cantimplora y linterna.
- Mochila para excursiones (evitar sacos de cuerdas)
 - Camiseta blanca.



Reunión



Debido a la pandemia causada por la COVID-19,
realizaremos la reunión con las familias de manera
telemática



C-469

código centro

<https://meet.jit.si/IESGUADARRAMA-VIAJEVERA2022>



MARTES, 5 DE ABRIL
18.00horas



CENTRO DE ACTIVIDADES VERA SL

C/ OCAÑA 14. 28047

MADRID

915 25 04 23 - 618 54 82 70

COORDINACION@ACTIVIDADESVERA.COM

WWW.ACTIVIDADESVERA.COM



centro de actividades
vera
s.l.